

**BACIA CONVENCIONAL**

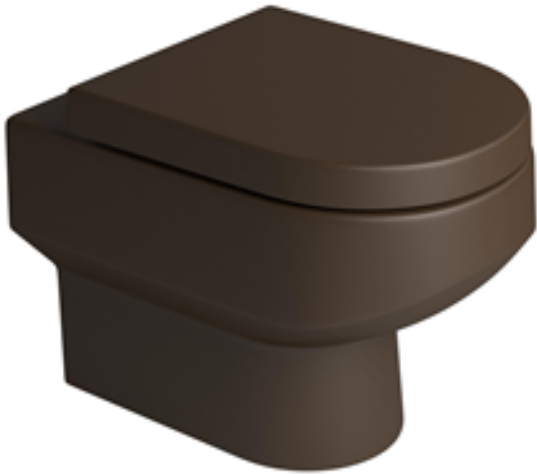

**Foto Ilustrativa**

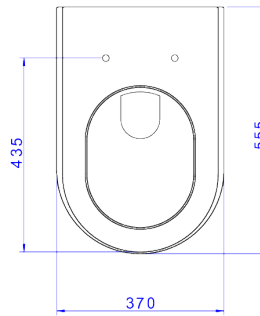
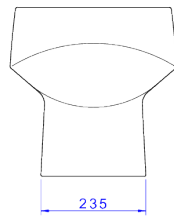
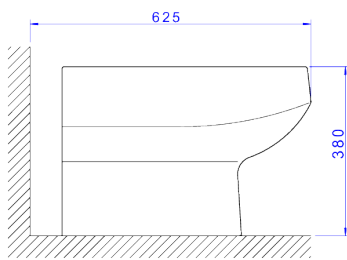

**Desenho Técnico**

**DESCRIÇÃO:**

BACIA CONVENC CARRARA-CREME

**ESPECIFICAÇÕES:**

**Linha:** Carrara

**Acabamento:** Creme (P.60.37)

**Material:** Argila, feldspato, caulim, vidrados e corantes inorgânicos.

**Peso líquido:** 27.347

**Peso bruto:** 27.347

**Número Norma / Decreto:** NBR15097-2, NBR15097-1, NBR15097-2, NBR15097-1.

**Informações complementares:**

- Preparada para a utilização com sistema de descarga com tecnologia Duo, com dois botões: descarga completa: 6 litros (limpeza total) e descarga com volume reduzido: 3 litros (troca de líquidos). Garantindo assim uma economia de água de até 60%
- Produto com sifão oculto, design clean e sofisticado, proporciona fácil limpeza
- Bacia com consumo de somente 6 litros por fluxo, ótimo desempenho, efetuando a limpeza completa, sempre na primeira descarga.

**Produtos complementares:**

- Conjunto instalação Bacias: SP.13.01.
- Kit Instalação Bacia: 1200.C.KIT.P.
- Tubo de Ligação: 1968.C.
- Assento Poliéster: AP.23.17, AP.23.37, AP.237.17.
- Assento Termofixo: AP.236.17, AP.236.37.

**Site:** <https://www.deca.com.br>

**Atendimento ao cliente:** 0800-011-7073