

DOCOL

BOX

Acabamento para Válvula de Descarga Salvagua

Escutcheon for Concealed Flush Valve Salvagua
Tapa para Válvula de Descarga Salvagua
Rosace pour Robinet Temporisé pour WC Salvagua



00566822



00566824



00566806



00566821

Ferramentas / Herramientas / Tools / Outils



10mm

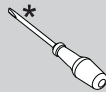

Gabarito
Template
Gabarito
Gabarit

Chave de boca
Llave de boca
Open end spanner
Clé à fourche

Chave de fenda
Destornillador
Screwdriver
Tournevis

* NÃO INCLUSO / * NO SE INCLUYE / * NOT INCLUDED / *NON COMPRIS

Regulagem do parafuso / Cartridge srew / Ajuste del tornillo / Réglage du vis

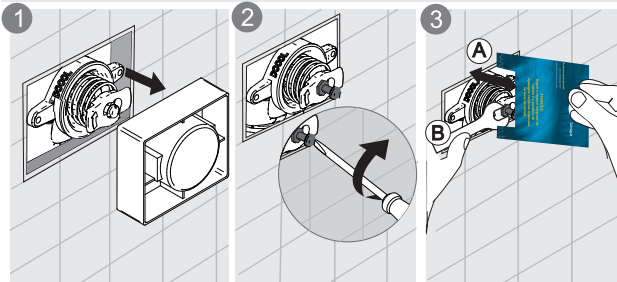

Regulagem do registro integrado / Adjusting control valve / Ajuste del registro integrado / Réglage du robinet intégré

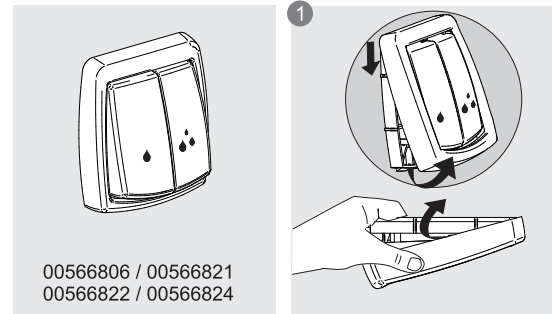
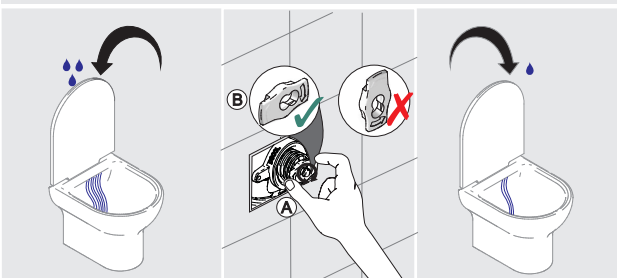

00566806 / 00566821
00566822 / 00566824

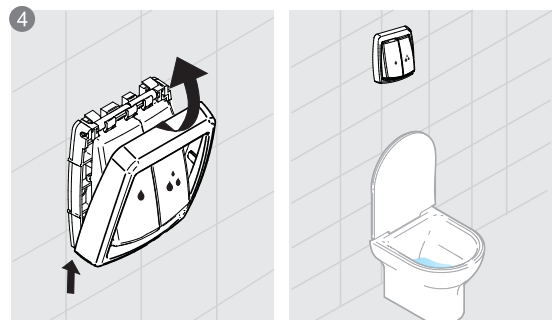
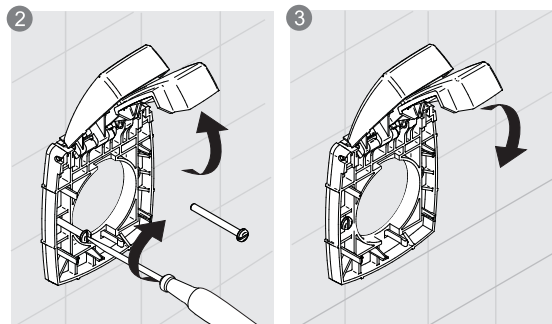

Português

Conteúdo da embalagem: 2 parafusos, 1 acabamento e 1 manual de instalação.

Composição do produto: Ligas de cobre e plásticos de engenharia.

Peças de Reposição: Poderá ser adquirido na Assistência Técnica DOCOL. Dúvidas ligue 0800 474 333.

Consevação e limpeza: Utilize apenas flanela, água e sabão neutro pelo menos uma vez por semana. Eventualmente pode ser utilizada cera automotiva a base de silicone. Não use produtos abrasivos.

English

Package contents: 2 screws, 1 escutcheon and 1 installation guide.

Product composition: Copper alloys and engineering plastics.

Spare Parts: Available at Docol Authorized Distributor in your country.

Care and cleaning: Only use soft cloth, water and soft soap once a week. Occasionally can be applied automobiles wax. Do not use abrasive products.

Español

Contenido del packing: 2 tornillos, 1 tapa y 1 manual de instalación.

Composición del producto: Aleaciones de cobre y plásticos de ingeniería.

Repuesto de Mantenimiento: Podrán ser adquiridos en el Distribuidor Autorizado DOCOL en su País.

Cuidado y limpieza: Use solamente flanela, agua y jabón neutro, por lo menos una vez en la semana. Eventualmente puede ser limpiado con cera de coche. No use productos abrasivos.

Français

Contenu de l'emballage: 2 vis, 1 rosace et 1 guide d'installation.

Composition du produit: Alliages d'cuivre et plastiques d'ingénierie

Pièces de rechange: Peuvent être obtenues auprès de l'Assistance Technique Docol.

Entretien et nettoyage: Nettoyer avec un chiffon doux et de l'eau savonneuse, au moins une fois par semaine. On peut éventuellement appliquer de la cire automobile. Ne pas utiliser de produits abrasifs.

Termo de Garantia (válido solamente en territorio brasileño / Valid only in Brazil)

ADOCOL assegura a partir de 01/03/2015, garantia sem limite de tempo em seus produtos no que tange a defeitos nos materiais e processos de fabricação, para o uso em instalações residenciais em condições normais de acordo com as normas brasileiras aplicáveis ao produto enquanto o mesmo pertencer exclusivamente ao comprador original (comprador que realizou a compra), com a apresentação de documento fiscal de aquisição ou cadastro feito no site www.docol.com.br/garantia no prazo de 3 (três) meses após a compra dos produtos DOCOL.

Para manter a garantia sobre os produtos Docol, qualquer manutenção deve ser realizada pela Assistência Técnica Autorizada DOCOL que está credenciada a executar serviços de troca de peças de reposição originais ou produtos.

Durante os 10 primeiros anos a contar da data de compra validada pela nota fiscal ou cadastro no site indicado, a DOCOL assegura a cobertura dos custos de peças de reposição originais e serviços prestados pela rede de Assistências Técnicas Autorizadas. Após este período, a DOCOL garante sem limite de tempo o envio sem custos das peças de reposição originais ou de um produto novo caso se encaixe nesta condição de garantia.

A Docol compromete-se a solucionar problemas consequentes de falhas de materiais e processos de fabricação aplicados ao uso em instalações residenciais em condições normais conforme as normas brasileiras aplicáveis ao produto, conforme mencionado acima. A responsabilidade da Docol restringe-se somente ao envio do componente ou produto que apresentou defeito de fabricação. A garantia é aplicada a partir da data de aquisição, comprovada através da apresentação da nota fiscal de compra do produto e/ou cadastro no site www.docol.com.br/garantia.

Hipóteses de exclusão da garantia:

- Peças perdidas;
- Peças danificadas pelo manuseio, instalação ou uso inadequados;
- Peças danificadas pelo desgaste natural do uso, como: anéis de vedação, retentores, cunhas, mecanismos de vedação, baterias, etc.
- Manutenção incorreta realizada por pessoas não autorizadas;
- Instalações incorretas e/ou erros de especificação;
- Produtos com corpos estranhos em seu interior como: cola, lubrificantes, detritos, fita-veda-rosca, estopas, ou que impossibilite o seu correto funcionamento;
- Produtos instalados onde a água apresentar impurezas, detritos ou conter substâncias estranhas a mesma e que venham causar mau funcionamento;
- Utilização de peças não originais;
- Adaptação e/ou acabamento não original de fábrica;
- Danos causados nos acabamentos por limpeza com líquidos corrosivos, solventes, limpeza com materiais abrasivos, manuseio inadequado, batidas, quedas, instalação em ambientes com atmosfera agressiva e falta de limpeza periódica.

Asseguramos a oferta de componentes de reposição enquanto não cessar a comercialização do produto. Caso cessada a comercialização, a DOCOL manterá a oferta de reposição de sua linha de produtos por um período razoável de tempo, na forma da lei.

A garantia contratual obedecerá aos prazos ora estabelecidos, sendo vedada a transferência da garantia para outro consumidor, independentemente de o consumidor tê-la utilizado.

INFORMAÇÕES IMPORTANTES:

- Para peças danificadas pelo desgaste natural do uso, será considerado o período de garantia de 5 (cinco) anos.
 - Os produtos instalados em locais públicos, de uso coletivo e/ou ambientes externos terão o período de garantia específico de 5 (cinco) anos (exceto produtos eletrônicos).
 - Produtos elétricos/eletrônicos e produtos instalados para uso industrial terão o período de garantia de 1 (um) ano.
 - ADOCOL não se responsabilizará pelos custos originados por problemas de instalação e manutenção inadequada, e pelo uso de peças de reposição não originais.
 - Alguns produtos, pelas suas características, têm um tempo de garantia específico, diferente do tempo constante deste termo. Neste caso, vale o termo constante no seu próprio manual de instrução.
 - A garantia sem limite de tempo não é válida para aquisições feitas através de construtoras. Para esta compra, a garantia será de 10 (dez) anos.
 - Peças com acabamentos superficiais executados através de pintura ou verniz terão o prazo de garantia de 5 (cinco) anos.
 - Para a limpeza periódica, recomenda-se a limpeza semanal com flanela úmida e sabão neutro. Não deverão ser utilizados produtos à base de cloro (hipoclorito, água sanitária, etc.), bem como não é recomendada a utilização de esponjas de aço. Eventualmente poderá ser realizada a aplicação de cera automotiva a base de silicone. Não sendo caracterizada a garantia, a responsabilidade de qualquer ônus será do consumidor.
- ADOCOL está sempre buscando aperfeiçoamento tecnológico em seus produtos. Por isso, poderá alterar seus produtos sempre que julgar necessário, sem prévio aviso. Esta garantia é concedida para produtos adquiridos e instalados em território nacional.

Garantia: Llame el Distribuidor Autorizado Docol en ese País o Docol Departamento Exportación: export@docol.com.br

Warranty: Call Docol Authorized Distributor in your country or Docol Export Department: export@docol.com.br

DOCOL METAIS SANITÁRIOS
Indústria Brasileira – CNPJ 75.339.051/0001-41
Av. Edmundo Doubrava, 1001 - Zona Industrial Norte
CEP 89219-502 - Joinville/SC - Brasil
DocolResponde - 0800 474 333 - dresponde@docol.com.br
Other countries contact Docol Authorized Distributor.
Demás países entre en contacto con el Distribuidor Autorizado de Docol.
Pour obtenir d'autres informations, adresser au Distributeur Agréé Docol.
Export Department / Departamento de Exportación
Département d'Exportation
export@docol.com.br
www.docol.com.br
Made in Brazil

DOCOL

2143000-04