

DOCOL



DOCOL HEAVEN Q150

CHUVEIRO Q150

SHOWER Q150
DUCHA Q150



✓ **BANHO CONCENTRADO E REVIGORANTE**
Concentrated and invigorating bath
Baño concentrado y revitalizante

✓ **CRIVOS DE FÁCIL LIMPEZA**
Easy to clean shower nozzle
Boquilla de ducha de fácil limpieza

REGULADOR DE VAZÃO

FLOW REGULATOR / REGULADOR DE CAUDAL

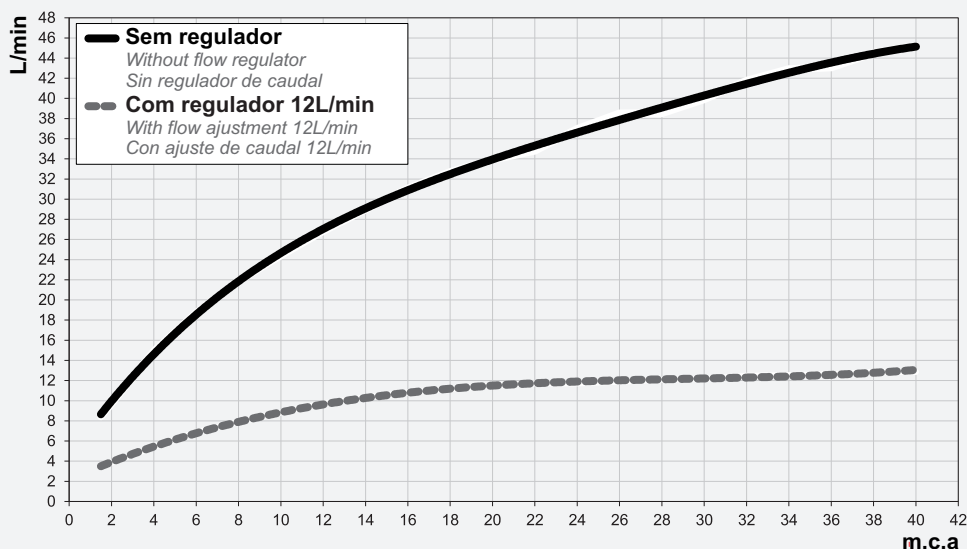

PEÇAS DE REPOSIÇÃO E COMPONENTES: Poderá ser adquirido na Assistência Técnica Docol. Dúvidas ligue 0800 474 333 ou docol@docol.com.br

SPARE PARTS AND COMPONENTS: Available at Docol Authorized Distributor in your country/ Export Department: docol@docol.com.br

REPUESTO DE MANTENIMIENTO: Podrá ser adquirido en el Distribuidor Autorizado Docol en ese País. Docol Departamento Exportación: docol@docol.com.br

COMPOSIÇÃO DO PRODUTO: Ligas de cobre, elastômeros, plástico de engenharia e zamac (ligas de zinco, alumínio, magnésio e cobre).

PRODUCT COMPOSITION: Copper alloys, elastomers, engineering plastics and zamac (zinc, aluminium, magnesium and copper alloys).

COMPOSICIÓN DEL PRODUCTO: Aleaciones de cobre, elastómeros, plástico de ingeniería y zamac (aleaciones de zinc, aluminio, magnesio y cobre).

CONSERVAÇÃO E LIMPEZA: Deve ser usado apenas flanela, água e sabão neutro, pelo menos uma vez por semana. Eventualmente pode ser aplicada cera automotiva à base de silicone. Não use produtos abrasivos.

CARE AND CLEANING: Only use soft cloth, water and soft soap once a week. Car wax may be applied occasionally. Do not use abrasive products.

CUIDADO Y LIMPIEZA: Debe usar solamente flanela, agua y jabón neutro, como mínimo una vez en la semana. Eventualmente puede ser limpiado con cera de coche a base de silicona. No utilice productos abrasivos.



FECHE O REGISTRO DO CHUVEIRO ANTES DE INSTALAR.
CLOSE THE SHOWER VALVE BEFORE INSTALLING.
CIERRE LA VÁLVULA DE DUCHA ANTES DE INSTALAR.



NÃO AQUECE A ÁGUA
Does not heat water
No calienta el agua

INSTALAÇÃO / INSTALLATION / INSTALACIÓN

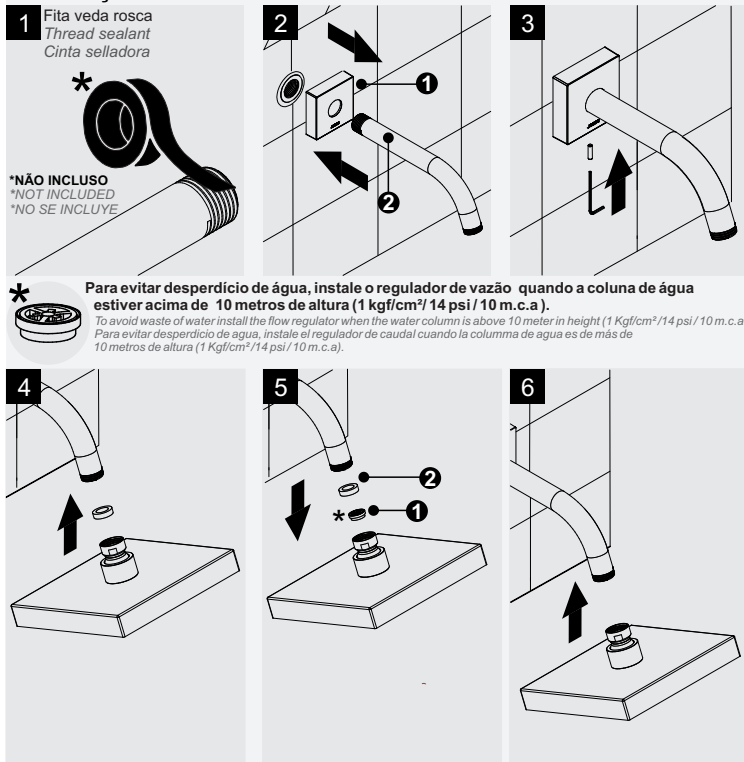

1 Fita veda rosca
 Thread sealant
 Cinta selladora

***NÃO INCLUSO**
***NOT INCLUDED**
***NO SE INCLUYE**

2

3

***** Para evitar desperdício de água, instale o regulador de vazão quando a coluna de água estiver acima de 10 metros de altura (1 kgf/cm²/ 14 psi / 10 m.c.a.).
 To avoid waste of water install the flow regulator when the water column is above 10 meter in height (1 Kgf/cm²/14 psi / 10 m.c.a.).
 Para evitar desperdicio de agua, instale el regulador de caudal cuando la columna de agua es de más de 10 metros de altura (1 Kgf/cm²/14 psi / 10 m.c.a.).

4

5

6

ESTA EMBALAGEM CONTÉM

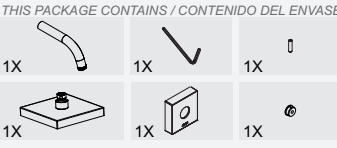

CARACTERÍSTICAS TÉCNICAS

 ÁGUA QUENTE E FRIA <i>Hot and cold water</i> <i>Agua caliente e fría</i>	Max. 70° C
	BITOLA <i>Gauge</i> <i>Diámetro</i> DN 15 (1/2")
FAIXA DE PRESSÃO <i>Working Pressure</i> <i>Presión de Trabajo</i> 2 - 40mca 3 - 58 psi 0,2 - 4,0kgf/cm²	

TERMO DE GARANTIA (valid only in Brazil / válido solamente en territorio brasileño)

A DOCOL assegura a partir de 01/03/2015, garantia sem limite de tempo em seus produtos no que tange a defeitos nos materiais e processos de fabricação, para o uso em instalações residenciais em condições normais de acordo com as normas brasileiras aplicáveis ao produto enquanto o mesmo pertencer exclusivamente ao comprador original (comprador que realizou a compra), com a apresentação de documento fiscal de aquisição ou cadastro feito no site www.docol.com.br/garantia no prazo de 3 (três) meses após a compra dos produtos DOCOL.

Para manter a garantia sobre os produtos Docol, qualquer manutenção deve ser realizada pela Assistência Técnica Autorizada DOCOL que está credenciada a executar serviços de troca de peças de reposição originais ou produtos.

Durante os 10 primeiros anos a contar da data de compra validada pela nota fiscal ou cadastro no site indicado, a DOCOL assegura a cobertura dos custos de peças de reposição originais e serviços prestados pela rede de Assitências Técnicas Autorizadas. Após este período, a DOCOL garante sem limite de tempo o envio sem custos das peças de reposição originais ou de um produto novo caso se encaixe nesta condição de garantia. A Docol compromete-se a solucionar problemas consequentes de falhas de materiais e processos de fabricação aplicados ao uso em instalações residenciais em condições normais conforme as normas brasileiras aplicáveis ao produto, conforme mencionado acima. A responsabilidade da Docol restringe-se somente ao envio do componente ou produto que apresentou defeito de fabricação. A garantia é aplicada a partir da data de aquisição, comprovada através da apresentação da nota fiscal de compra do produto e/ou cadastro no site www.docol.com.br/garantia.

Hipóteses de exclusão da garantia:

- Peças perdidas;
 - Peças danificadas pelo manuseio, instalação ou uso inadequados;
 - Peças danificadas pelo desgaste natural do uso, como: anéis de vedação, retentores, cunhas, mecanismos de vedação, baterias, etc.
 - Manutenção incorreta realizada por pessoas não autorizadas;
 - Instalações incorretas e/ou erros de especificação;
 - Produtos com corpos estranhos em seu interior como: cola, lubrificantes, detritos, fita-veda-rosca, estopas, ou que impossibilite o seu correto funcionamento;
 - Produtos instalados onde a água apresentar impurezas, detritos ou conter substâncias estranhas a mesma e que venham causar mau funcionamento;
 - Utilização de peças não originais;
 - Adaptação e/ou acabamento não original de fábrica;
 - Danos causados nos acabamentos por limpeza com líquidos corrosivos, solventes, limpeza com materiais abrasivos, manuseio inadequado, batidas, quedas, instalação em ambientes com atmosfera agressiva e falta de limpeza periódica.
- Asseguramos a oferta de componentes de reposição enquanto não cessar a comercialização do produto. Caso cessada a comercialização, a DOCOL manterá a oferta de reposição de sua linha de produtos por um período razoável de tempo, na forma da lei.
 A garantia contratual obedecerá aos prazos ora estabelecidos, sendo vedada a transferência da garantia para outro consumidor, independentemente de o consumidor tê-la utilizado.

INFORMAÇÕES IMPORTANTES:

- Para peças danificadas pelo desgaste natural do uso, será considerado o período de garantia de 5 (cinco) anos.
 - Os produtos instalados em locais públicos, de uso coletivo e/ou ambientes externos terão o período de garantia específico de 5 (cinco) anos (exceto produtos eletrônicos).
 - Produtos elétricos/eletrônicos e produtos instalados para uso industrial terão o período de garantia de 1 (um) ano.
 - A DOCOL não se responsabilizará pelos custos originados por problemas de instalação e manutenção inadequada, e pelo uso de peças de reposição não originais.
 - Alguns produtos, pelas suas características, têm um tempo de garantia específico, diferente do tempo constante deste termo. Neste caso, vale o termo constante no seu próprio manual de instrução.
 - A garantia sem limite de tempo não é válida para aquisições feitas através de construtoras. Para esta compra, a garantia será de 10 (dez) anos.
 - Peças com acabamentos superficiais executados através de pintura ou verniz terão o prazo de garantia de 5 (cinco) anos.
 - Para a limpeza periódica, recomenda-se a limpeza semanal com flanela úmida e sabão neutro. Não deverão ser utilizados produtos à base de cloro (hipoclorito, água sanitária, etc.), bem como não é recomendada a utilização de esponjas de aço. Eventualmente poderá ser realizada a aplicação de cera automotiva a base de silicone.
- Não sendo caracterizada a garantia, a responsabilidade de qualquer ônus será do consumidor.
 A DOCOL está sempre buscando aperfeiçoamento tecnológico em seus produtos. Por isso, poderá alterar seus produtos sempre que julgar necessário, sem prévio aviso. Esta garantia é concedida para produtos adquiridos e instalados em território nacional.

Warranty: Call Docol Authorized Distributor in your country or Docol Export Department: docol@docol.com.br
Garantía: Llame el Distribuidor Autorizado Docol en ese País o Docol Departamento Exportación: docol@docol.com.br

DOCOL METAIS SANITÁRIOS LTDA
 Indústria Brasileira – CNPJ 75.339.051/0001-41
 Av. Edmundo Doubrawa, 1001 – Zona Industrial Norte - CEP 89.219-502 –
 Joinville/SC – Brasil
 Docol Responde – 0800 474 333 – docol@docol.com.br
 Other countries, please contact Docol Authorized Distributor in your country.
 Departamento de Exportación / Export Department: docol@docol.com.br
 Demás países, por favor entre en contacto con el Distribuidor Autorizado de Docol en su país.

www.docol.com.br
 Made in Brazil

3325600000 fomecedor

